



SIKA AT WORK
NESTLÉ
FEIRA DE SANTANA, BRASIL

BUILDING TRUST



FEIRA DE SANTANA, BRASIL

DESCRIÇÃO DO PROJETO

A Nestlé é a maior empresa de alimentos e bebidas do mundo. Está presente em 194 países e 328 mil colaboradores. Suas mais de 2.000 marcas variam dos ícones globais, como Nescafé ou Nespresso aos favoritos locais como Ninho. O desempenho da empresa é impulsionado por sua estratégia de Nutrição, Saúde e Bem-Estar. Sua Sede fica na cidade suíça de Vevey, onde foi fundada há mais de 150 anos. No Brasil, instalou a primeira fábrica em 1921, na cidade paulista de Araras, para a produção do leite condensado Milkmaid, que mais tarde seria conhecido como Leite Moça. A empresa tem 31 unidades industriais, localizadas nos Estados de São Paulo, Minas Gerais, Bahia, Pernambuco, Goiás, Rio de Janeiro, Rio Grande do Sul e Espírito Santo. Emprega mais de 20 mil colaboradores diretos e gera outros 200 mil empregos indiretos, que colaboram na fabricação, comercialização e distribuição de mais de 1.000 itens. A atuação da Nestlé Brasil abrange 20 categorias de mercado e suas empresas coligadas estão presentes em 99% dos lares brasileiros, segundo pesquisa realizada pela Kantar Worldpanel.

REQUISITOS DO PROJETO

Trata-se de lajes de concreto em ambiente industrial. Verificou-se pontos vulneráveis a infiltração e pontos de deslocamento da impermeabilização existente. Contudo optou-se por fazer uma nova impermeabilização para sanar os problemas citados na avaliação.



Área Expedição Acondicionamento (95m²). Antes do tratamento.



Área Expedição Acondicionamento (95m²). Antes do tratamento.

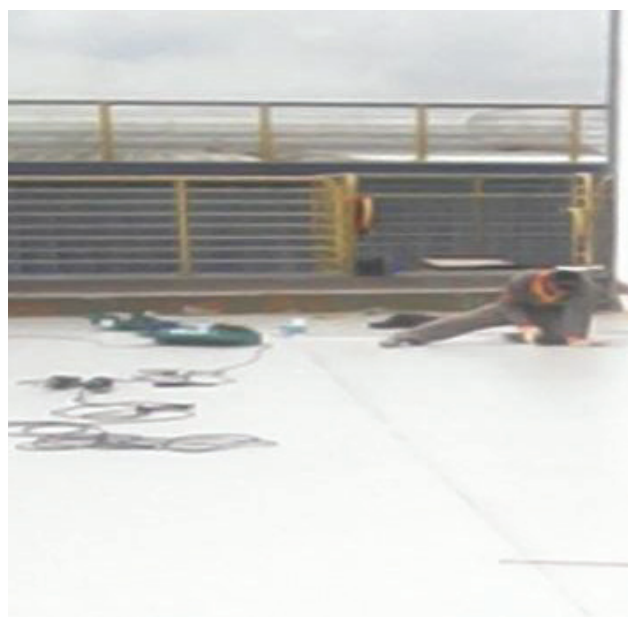

Área Expedição Acondicionamento (95m²). Aplicação.

SOLUÇÃO SIKA

O material aplicado na superfície foi a Sika® Sarnafil S-327 -12L (Sistema impermeabilizante de PVC).

■ Sika® Sarnafil S-327 -12L[®] é uma membrana sintética a base de Cloreto de Polivinila termoplástica (PVC) reforçada com tela de Poliester.

PRODUTOS SIKA

■ Sika® Sarnafil S-327 -12L

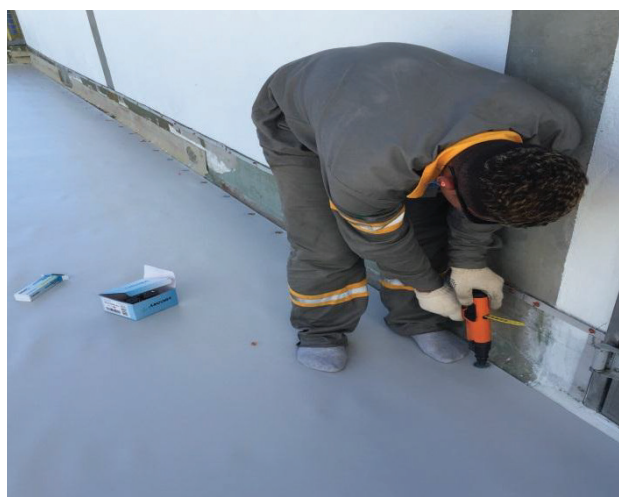

Área Expedição Acondicionamento (95m²). Depois do tratamento.



Área Expedição Acondicionamento (95m²). Depois do tratamento.

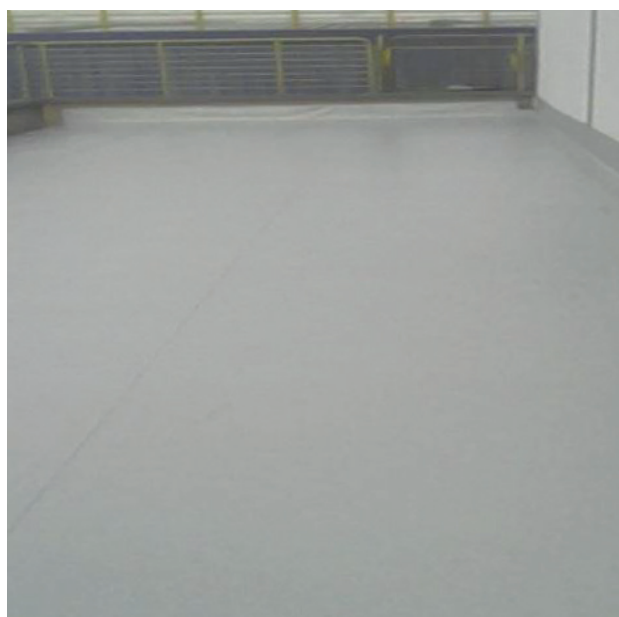

Área Expedição Acondicionamento (95m²). Depois do tratamento.



Áreas Adjacentes (331m²). Antes do tratamento.



Áreas Adjacentes (331m²). Antes do tratamento.



Áreas Adjacentes (331m²). Depois do tratamento.

PARTICIPANTES

Cliente: NESTLÉ

Aplicador: ECON



Sika S.A.

Av. Dr. Alberto Jackson Byington, 1525
Vila Menck - Osasco - SP
CEP 06276-000
Fone: 11 3687-4600

SAT 0800-703-7340

Serviço de Atendimento Técnico
www.sika.com.br
www.facebook.com/SikaBrasil

BUILDING TRUST

